

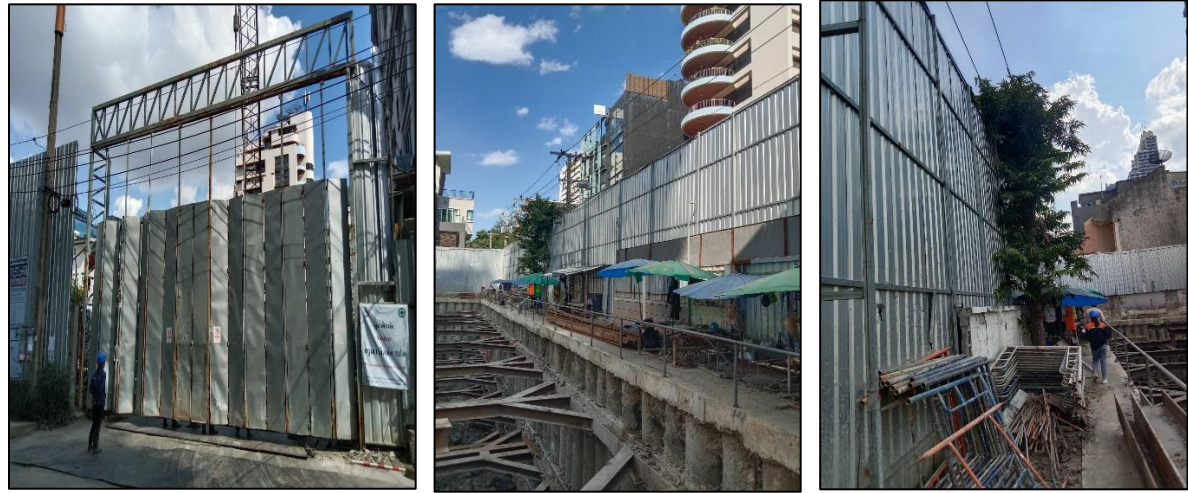

ภาพที่ 1.ประตูทางเข้าและป้ายโครงการ



ภาพที่ 2.ประตูทางเข้าและรั้วโครงการ



ภาพที่ 3.ปั๊มน้ำ





ภาพที่ 5.รถขนขยะ และป้ายห้ามติดเครื่องยนต์



ภาพที่ 6.พนักงานคอยทำความสะอาดบริเวณหน้าโครงการ



ภาพที่ 7.เปิดพื้นที่ขุด และปิดพื้นที่ที่ไม่ได้ปฏิบัติงาน



ภาพที่ 8.รณรงค์ให้ประหยัดน้ำ



ภาพที่ 9.ระบบบำบัดน้ำเสียจากห้องน้ำ





ภาพที่ 10.ป้ายห้ามจุดไฟ



ภาพที่ 11.ป้ายรณรงค์ความปลอดภัย



ภาพที่ 12.ถังเก็บน้ำสำรอง





ภาพที่ 13.ป้ายสถิติความปลอดภัย



ภาพที่ 14.ตรวจสอบอุปกรณ์เครื่องไฟฟ้าและสายไฟ

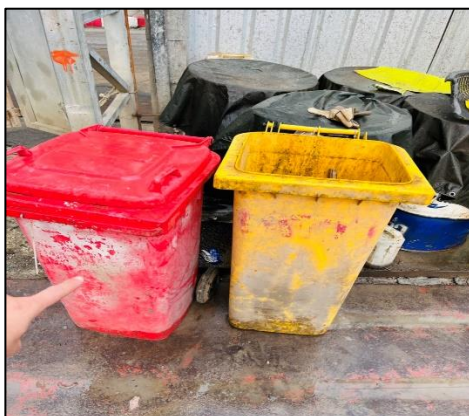

ภาพที่ 15.ถังขยะเปียก ขยะแห้ง ขยะอันตราย



ภาพที่ 16.วัสดุรองส่งกำจัดใส่ภาชนะคลุมด้วยผ้ามิดชิด



ภาพที่ 17.รถบรรทุกวัสดุทิ้ง ใช้ผ้าคลุมมิดชิด

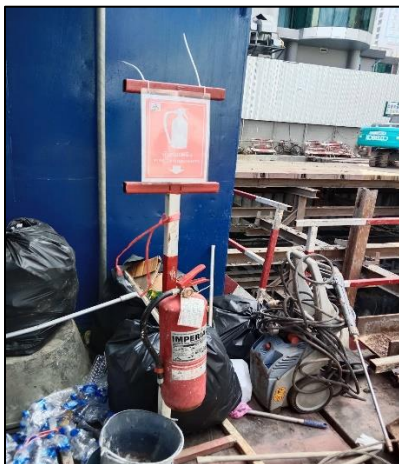

ภาพที่ 18.ถังดับเพลิงตามจุดต่างๆ





ภาพที่ 19.ท่อระบายน้ำชั่วคราว



ภาพที่ 20.ห้องน้ำคนงาน



ภาพที่ 21.พื้นที่รับประทานอาหาร



ภาพที่ 22.เจ้าหน้าที่รักษาความปลอดภัยคอยอำนวยความสะดวกบริเวณทางเข้า-ออก



ภาพที่ 23.เหล็กค้ำยันกันทรุด



ภาพที่ 24.ห้องเก็บเครื่องมือชั่วคราว





ภาพที่ 25.สำนักงานชั่วคราว



ภาพที่ 26.ป.วิชาชีพประจำไซต์งาน



ภาพที่ 27.จุดรวมพลโครงการ





ภาพที่ 28.จุดทิ้งวัสดุก่อสร้าง



ภาพที่ 29.ล้างล้อรถบรรทุก



ภาพที่ 30.ผ้าคลุมรถบรรทุก





ภาพที่ 31.พนักงานฉีดน้ำพื้นที่ก่อสร้าง



ภาพที่ 32.พนักงานทำความสะอาดพื้นที่ก่อสร้าง



ภาพที่ 33.ป้ายบอกทางเข้า และกำหนดเวลาเข้า-ออก พื้นที่



ภาพที่ 34.ป้ายเตือนต่างๆ





ภาพที่ 35 .ผู้ดูแลความสะอาดห้องน้ำ

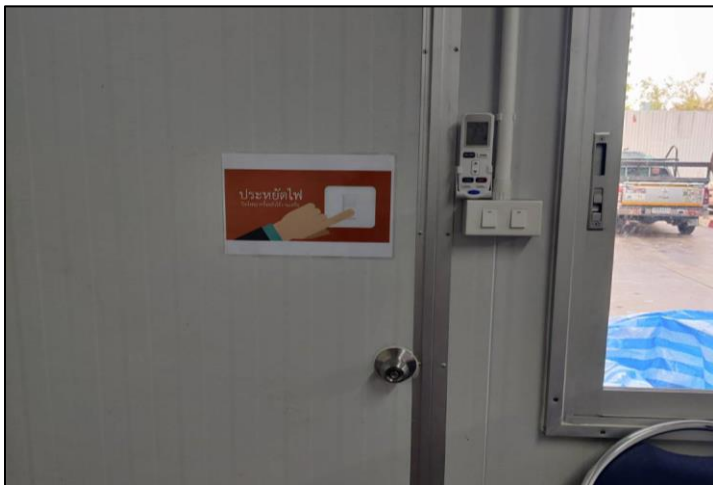

ภาพที่ 36 .ป้ายประหยัดไฟ



ภาพที่ 37 .วิทยุสื่อสาร